

Ulykkesforsikring til bestyrelsesmedlemmer

Bestyrelsesmedlemmer er ikke altid omfattet af den lovpligtige arbejdsskade-forsikring. Derfor er det en god ide at sørge for, at de er dækket af en forsikring, hvis uheldet er ude.

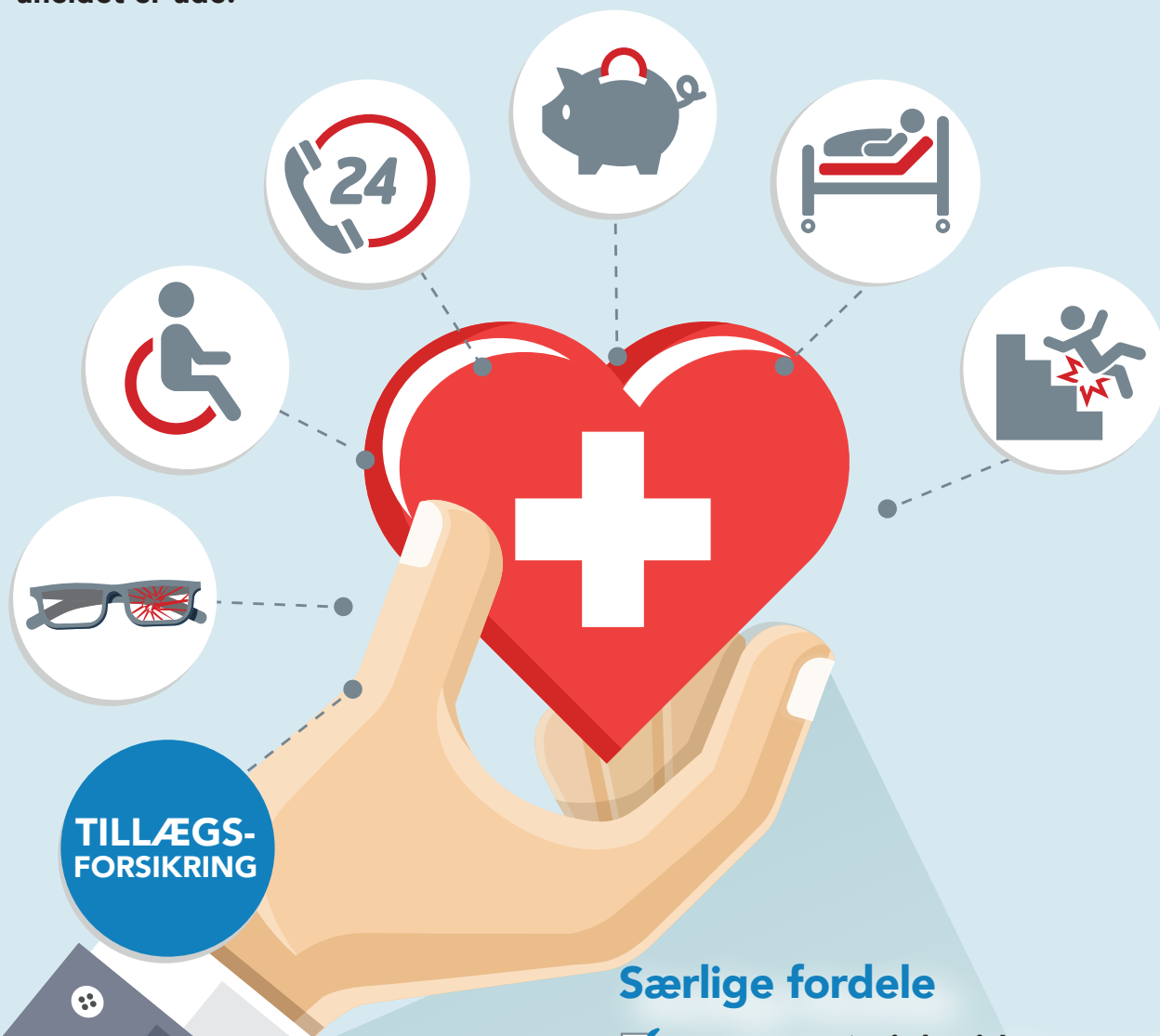

TILLÆGS-FORSIKRING

Særlige fordele

- ✓ Spar 50-70 % på den årlige præmie
- ✓ Vi klarer sagsbehandlingen
- ✓ Hurtig hjælp ved skader

- Præmie: 474 kr. pr. bestyrelse pr. år.

Danske Vandværker tilbyder forsikringer til foreningens medlemmer i samarbejde med Tryg og RTM forsikringsmægler.



Kontakt en forsikringsmægler hos RTM på mail danskevv.dk@rtm.dk eller 81 80 22 79

Ulykkesforsikring til bestyrelsesmedlemmer

Det omfatter ulykkesforsikring til bestyrelsesmedlemmer

Bestyrelsesarbejde er ikke omfattet af den lovpligtige arbejdsskadeforsikring.

Derfor er det en god ide at sørge, for at de er dækket af en ulykkesforsikring, hvis uheldet er ude.

En ulykkesforsikring kan aldrig gøre en skade god igen - men den kan være med til at løse de økonomiske problemer, som en ulykke kan medføre.

Hvornår er der tale om en ulykke?

Der er tale om en ulykke, når en person kommer til skade ved en pludselig hændelse.

Der skal være en sammenhæng mellem ulykken og skaden, der sker, for at opnå erstatning.

Forsikringen dækker, hvis der sker en ulykke i forbindelse med bestyrelsesarbejde, som medlemmet er valgt til at udføre for vandværket, herunder også på rejser og kurser, som foregår i Danmark.

Udbetaling

Varigt mén fra 5 procent

Invaliditetserstatningen kommer til udbetaling ved et varigt mén på 5 procent og op. Det kan for eksempel være efter færdselsuheld eller snubleskader.

Dækningssummer

- Invaliditetsdækning: 400.000 kr.
- Dødsfaldsdækning: 200.000 kr.
- Tandskadedækning: Efter regning
- Brilleskader: Tilsvarende briller

Kontakt og rådgivning

RTM Forsikringsmægler er Danske Vandværkers Forsikringsrådgiver. RTM forhandler med Tryg på vegne af Danske Vandværker alle aftaler og vilkår om skræddersyede forsikringer til vandværker.

Kontakt en forsikringsmægler hos RTM på mail danskevv.dk@rtm.dk eller 81 80 22 79

I policen og forsikringsbetingelser kan du læse mere om det fuldstændige dækningsomfang, der er gældende i tilfælde af skade.